病気で仕事を続けられるかお悩みの方へ

治療を受けながら

働くことができます。

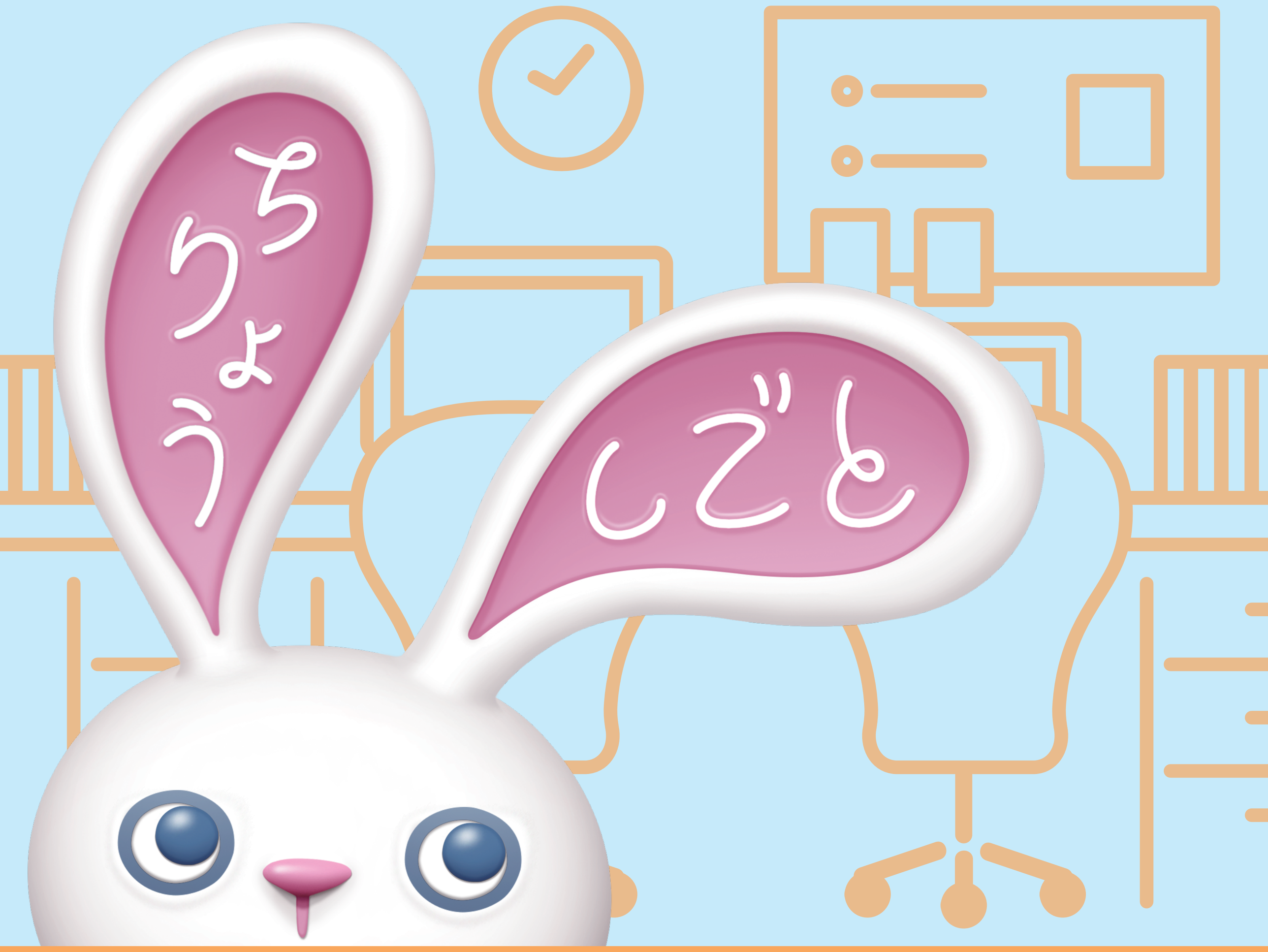

治療と仕事の両立支援

詳しくは
ガイドラインを
ご覧ください。

ひと、くらし、みらいのために
厚生労働省
Ministry of Health, Labour and Welfare

治療　両立ナビ　検索